

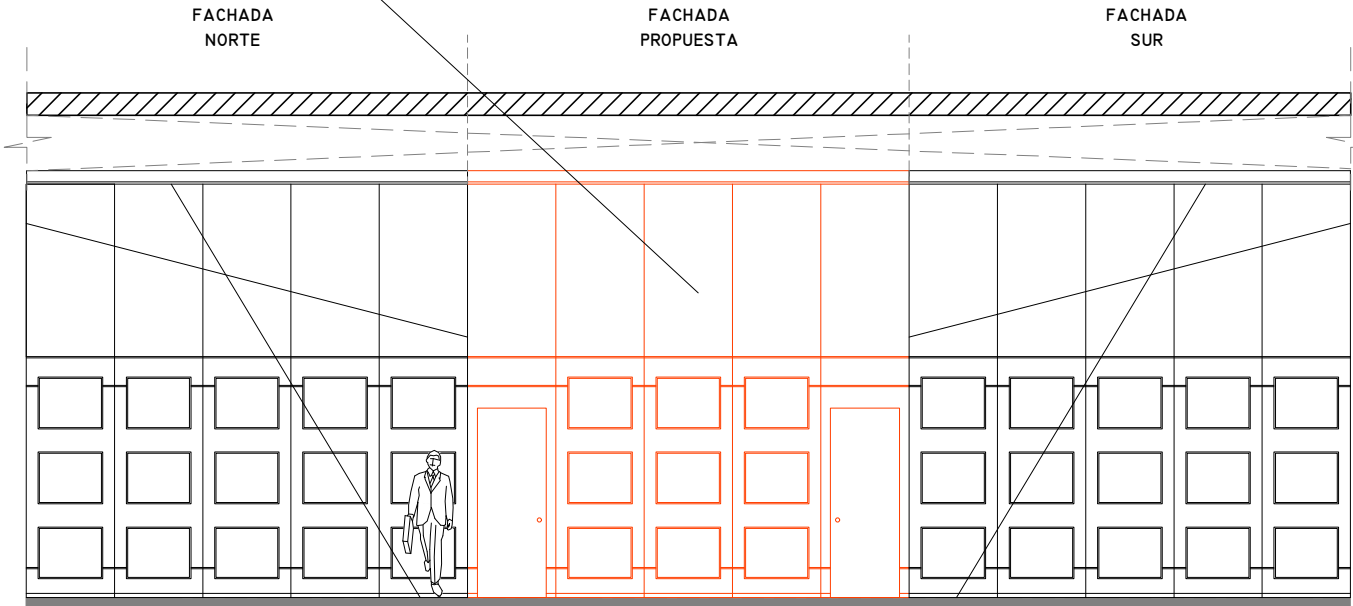

FOTOMONTAJES DE REFERENCIA

MURO MÓVIL NUEVO A BASE DE PANELES SONO AUSLANTES CON ACABADOS EN PIEL Y MADERA DE CAOBA CON DISEÑO Y TERMINADOS IGUALES A LOS MUROS MÓVILES EXISTENTES.



ALZADO PROPUESTA

ESC. 1:175

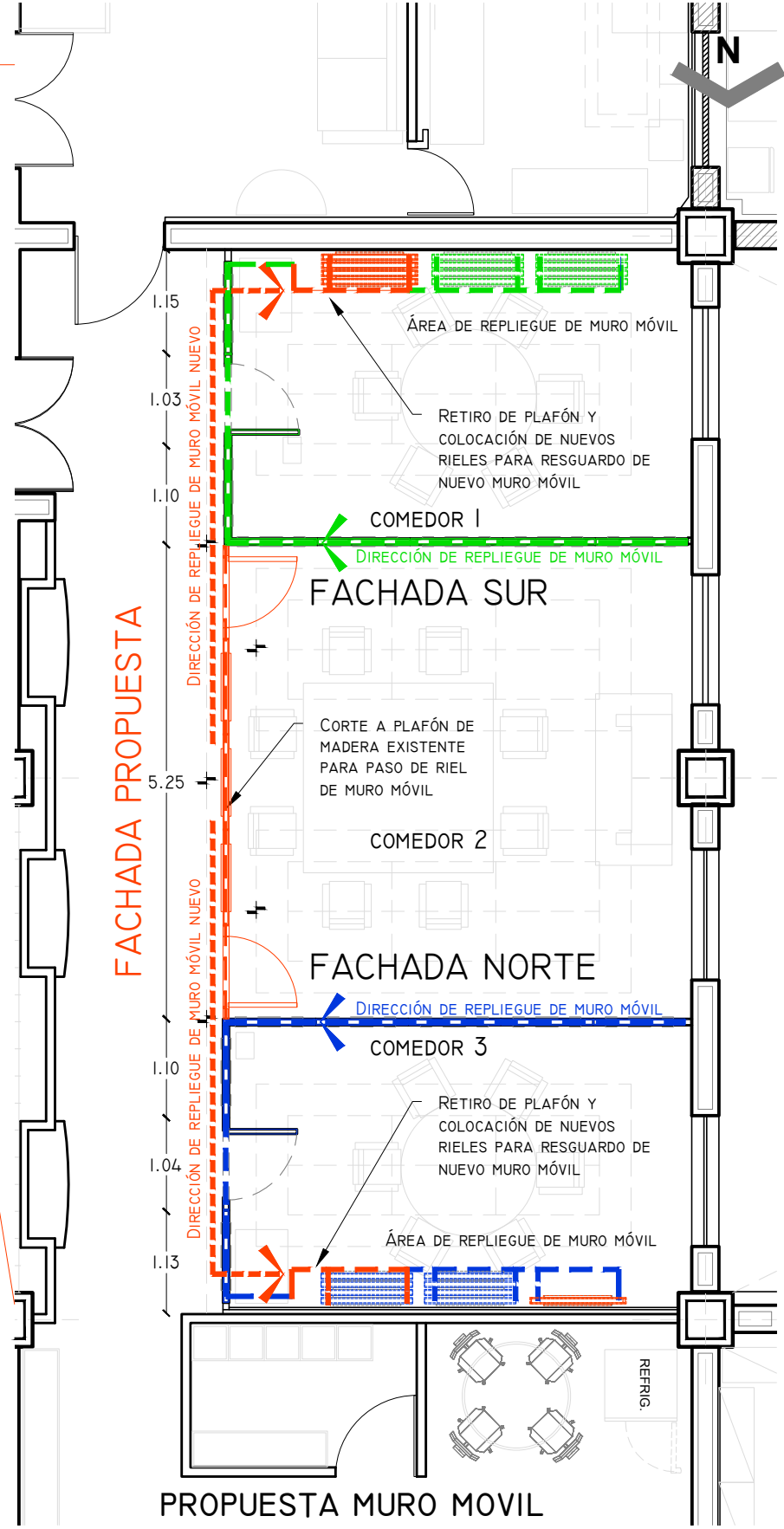
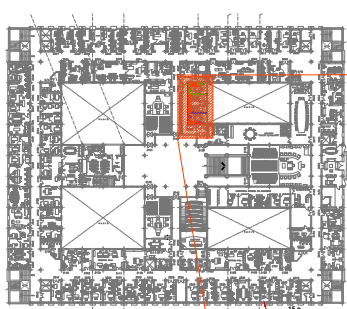

PROPUESTA MURO MOVIL

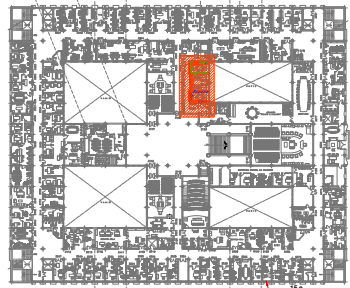

Notas:

- Indica dirección de recorrido de muro móvil existente del comedor 1
- Indica dirección de recorrido de muro móvil nuevo del comedor 2
- Indica dirección de recorrido de muro móvil existente del comedor 3
- Indica muro móvil nuevo del comedor 2
- Indica muro móvil con puerta nuevo del comedor 2
- Indica ubicación de resguardo de muro móvil del comedor 1
- Indica ubicación de resguardo de muro móvil nuevo del comedor 1
- Indica ubicación de resguardo de muro móvil del comedor 3
- Indica nuevo riel de muro móvil existente del comedor 1

EDIFICIO:

EDIFICIO SEDE

EDIFICIO SEDE, PUERTA 3088, SEGUNDO NIVEL, PINO SUAREZ N° 2, COLONIA CENTRO, C.P. 06060, ALCALDÍA CUAUHTÉMOC, CIUDAD DE MÉXICO.

PLANO:

ARQUITECTÓNICO

CONTENIDO:

PROPUESTA

PROYECTO:

SUMINISTRO Y COLOCACIÓN DE MURO MÓVIL CON 2 PUERTAS, PARA DIVISIÓN DE ESPACIO EN ÁREA DE COMEDOR DE MINISTROS EN EL EDIFICIO SEDE DE LA S.C.J.N.

OFICIALÍA MAYOR

DIRECCIÓN GENERAL DE INFRAESTRUCTURA FÍSICA  
SUBDIRECCIÓN GENERAL TÉCNICA  
DIRECCIÓN DE PROYECTOS

OFICIAL MAYOR

DR. DIEGO GUTIÉRREZ MORALES

DIRECTORA GENERAL

ING. ANA DE GORTARI PEDROZA

SUBDIRECTORA GENERAL TÉCNICA

ARQ. ERÉNDIRA E. RAMÍREZ RODRÍGUEZ

DIRECTORA DE PROYECTOS

ARQ. JULIETA A. PARADA AYALA

SUBDIRECTORA DE ATENCIÓN Y SEGUIMIENTO

ARQ. VERÓNICA MONTES MARTÍNEZ

DESARROLLO:

ARQ. LEONARDO JASSO ORTEGA

DIBUJO:

ARQ. ISMAEL CRUZ PÉREZ

ESCALA:

1:100

ACOTACIÓN:

METROS

FECHA DE MODIFICACIÓN:

2021.04.09

ARCHIVO:

2021XX\_AD3089\_ARQ-01.dwg



SUPREMA CORTE DE JUSTICIA DE LA NACIÓN

CLAVE:

ARQ-01