

PLANTA UBICACIÓN DE COLUMNAS CM-1
ESCALA: 1:50

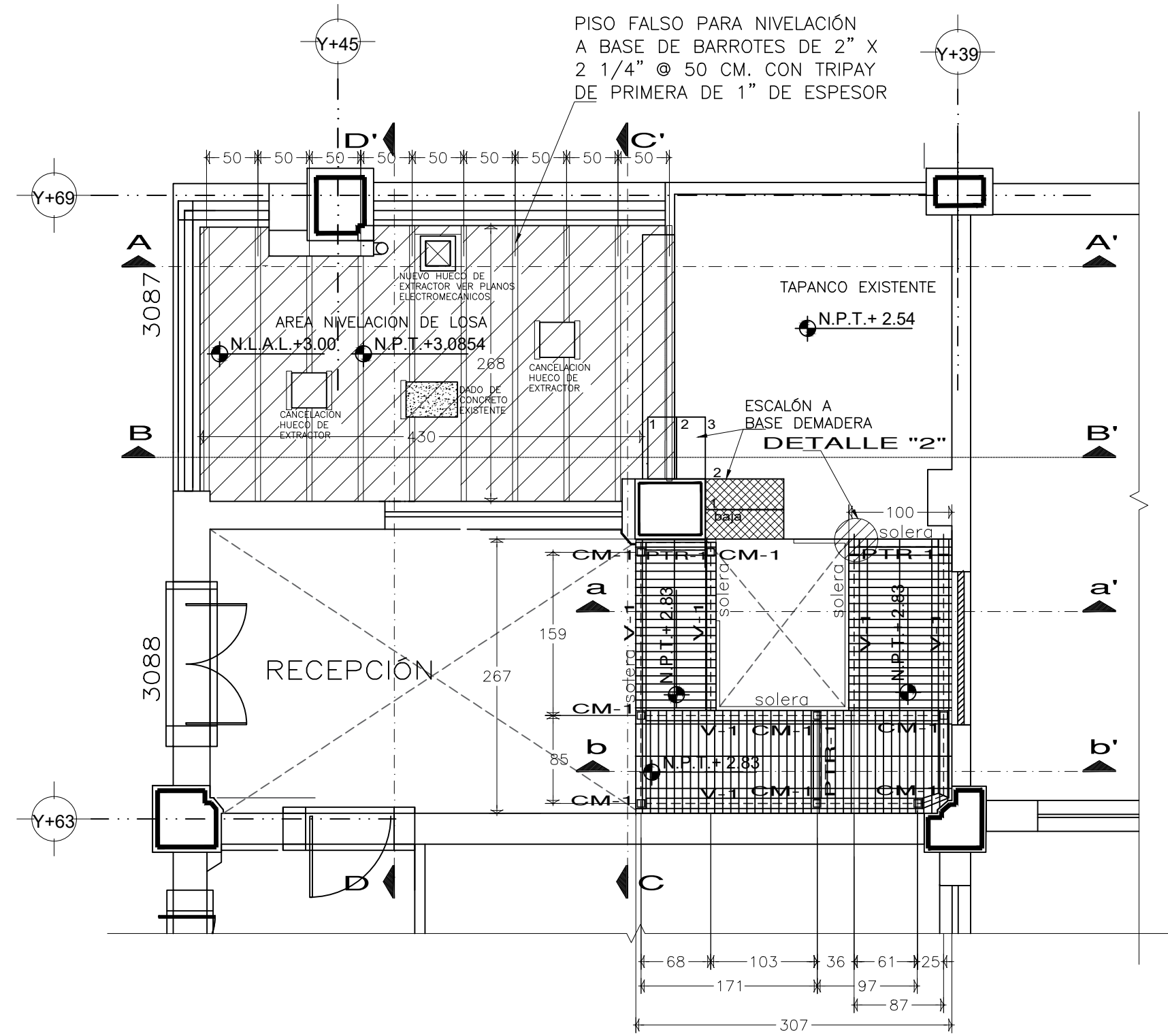

PLANTA PROPUESTA DE ADECUACIÓN
ESCALA: 1:50

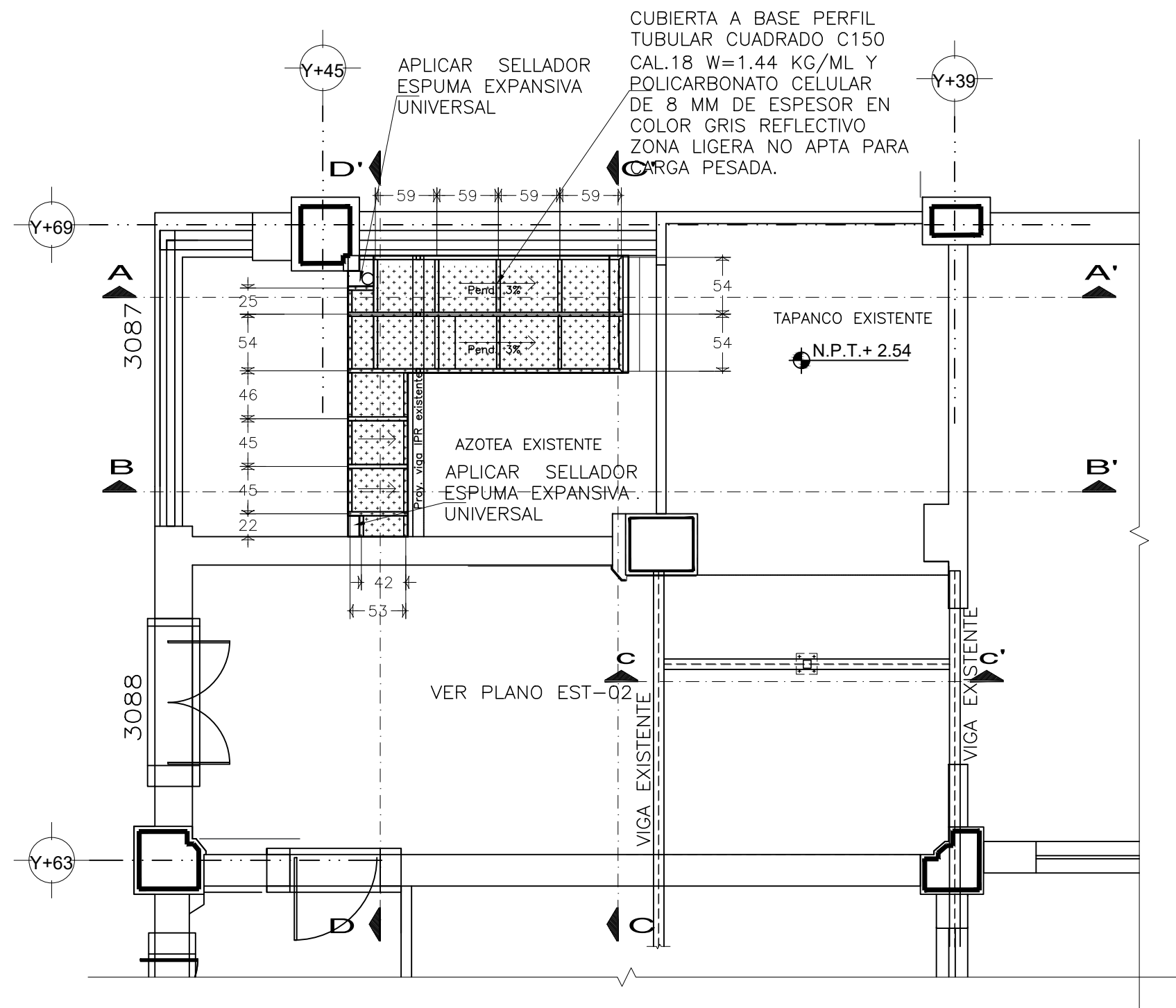

PLANTA PROPUESTA DE CUBIERTA
ESCALA: 1:50

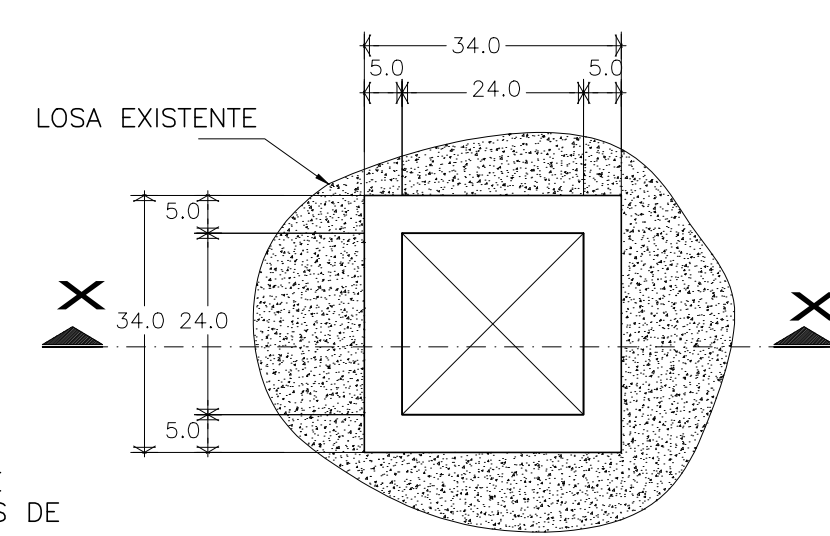
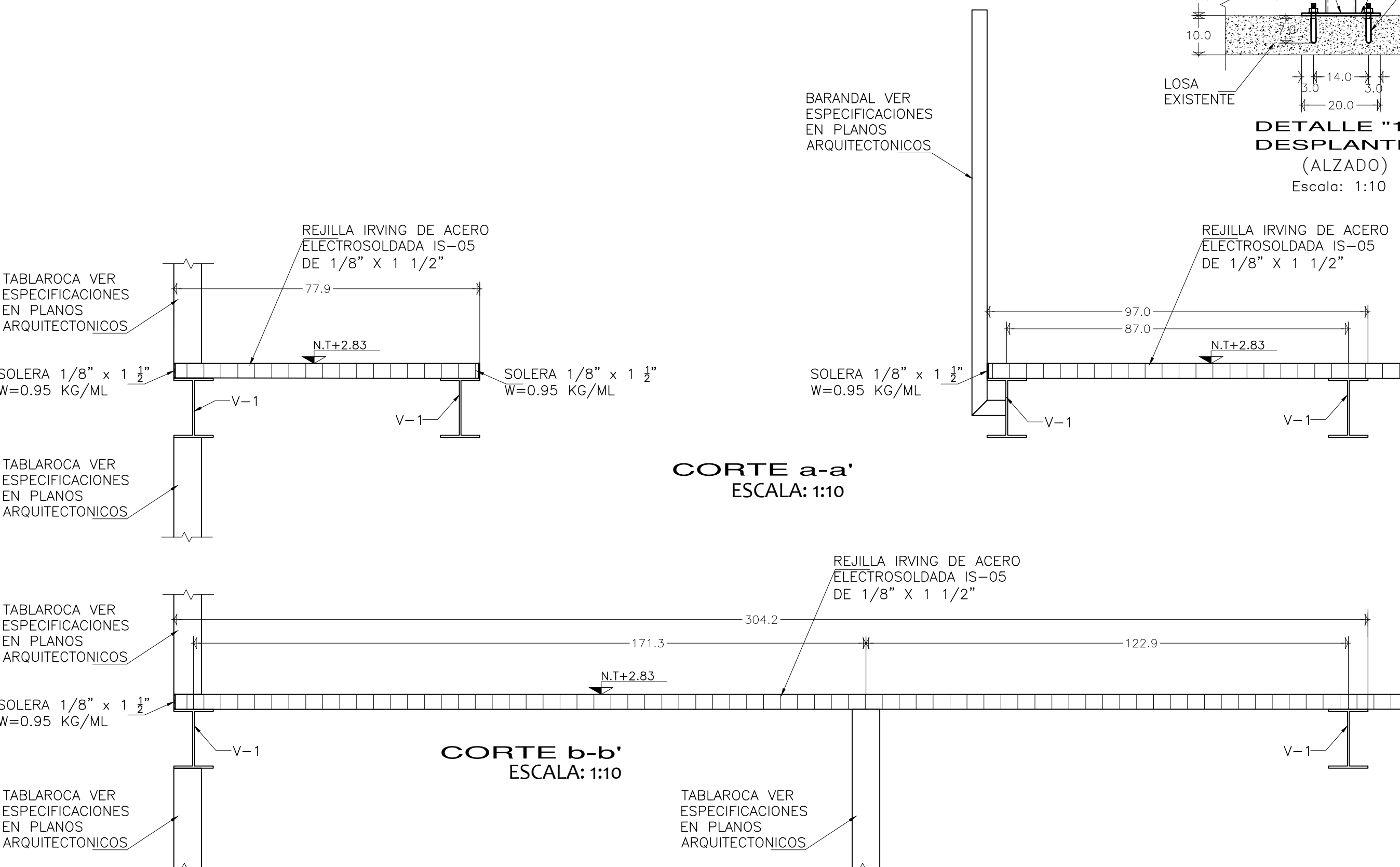
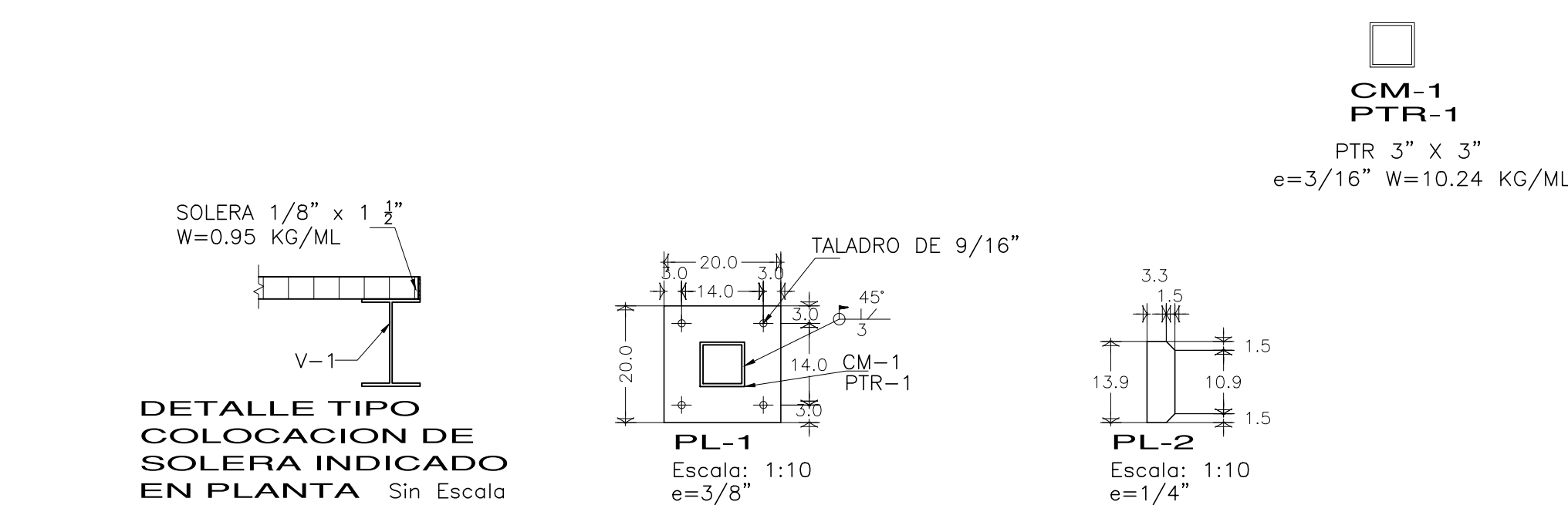

PLANTA HUECO DE EXTRACCIÓN DE AIRE SOBRE LOSA ESTADO ACTUAL Escala: 1:10

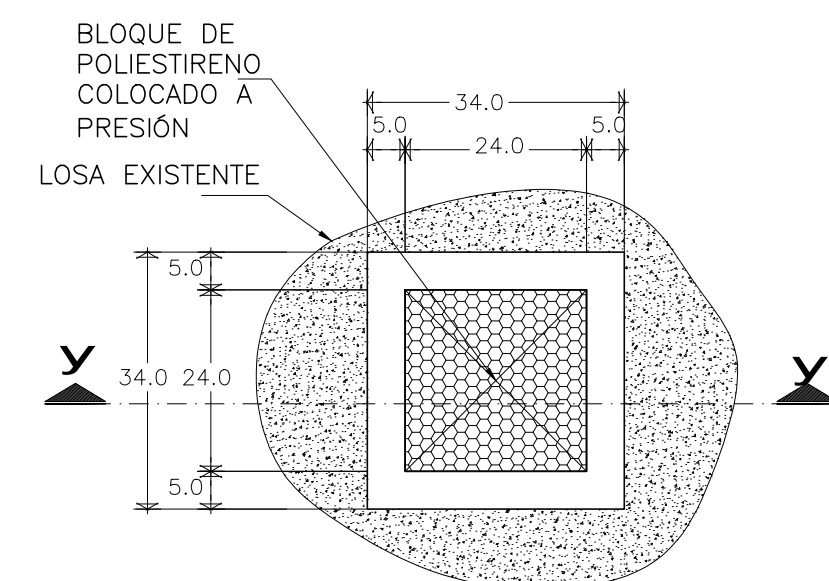

PLANTA CLAUSURA DE HUECO DE EXTRACCIÓN DE AIRE SOBRE LOSA PROPUESTA Escala: 1:10

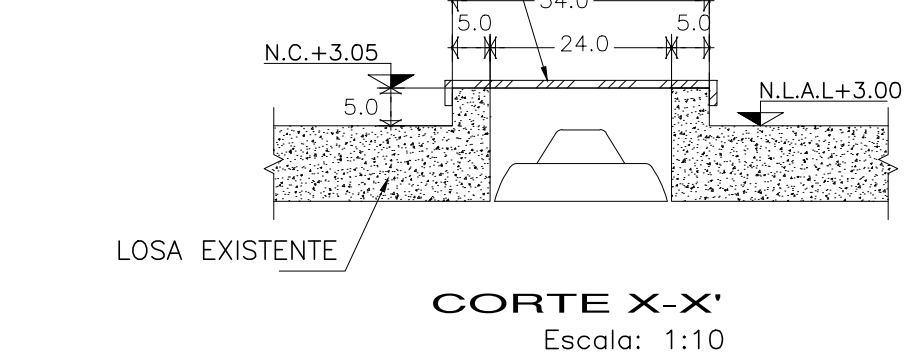

PLANTA HUECO DE EXTRACCIÓN DE AIRE SOBRE LOSA ESTADO ACTUAL Escala: 1:10

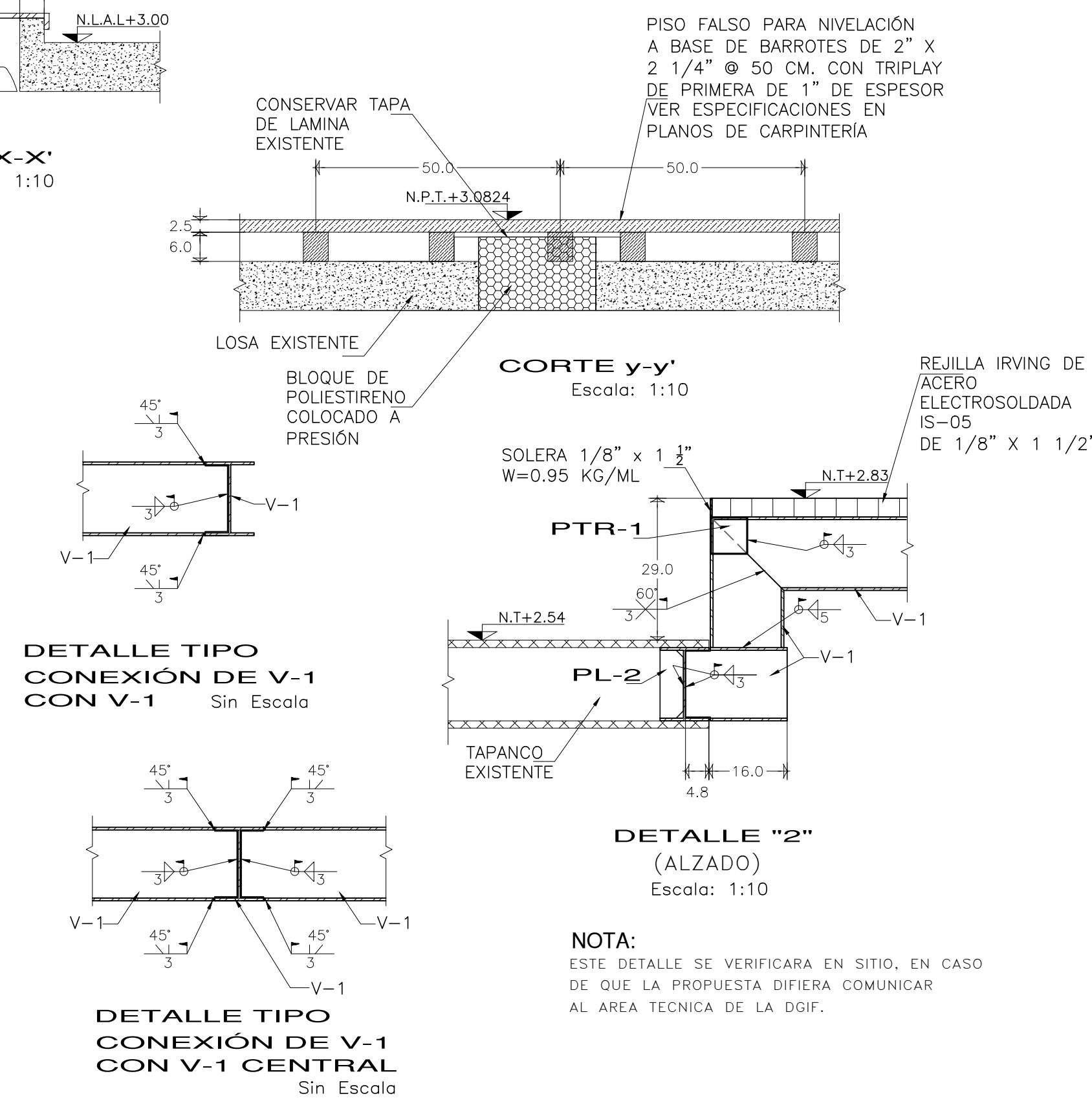

NOTA:
ESTE DETALLE SE VERIFICARÁ EN SITIO, EN CASO DE QUE LA PROPUESTA DIFIERA COMUNICAR AL ÁREA TÉCNICA DE LA DGIF.

- ACERO ESTRUCTURAL:
1. ACERO ESTRUCTURAL A-36 fy=2530 kg/cm² PARA VIGAS Y PLACAS.
 2. ACERO ESTRUCTURAL A-50 fy=3515 KG/CM² PARA PERFILES PIR.
 3. SOLDADURAS E-70XX PARA ESTRUCTURA.
 4. SOLDADURAS E-60XX PARA TECHUMBRE.
 5. SOLDADURAS EN MILÍMETROS, ESPESORES DE PLACAS EN PULGADAS Y CENTÍMETROS.
 6. LAS SOLDADURAS DE TODA LA ESTRUCTURA DEBERÁN HACERSE POR SOLDADORES CALIFICADOS.
 7. NO SE REALIZARÁN SOLDADURAS CON ELECTRODOS HÚMEDOS, NI BAJO LLUVIA.

NOTA:
TODAS LAS ACOTACIONES, NIVELES, PAROS DEBERÁN VERIFICARSE EN OBRA, PLANOS ARQUITECTÓNICOS Y DE TRAZO. LOS CUALES RIGEN.
COTAS EN CENTÍMETROS Y NIVELES EN METROS EXCEPTUANDO DONDE SE INDIQUE OTRA UNIDAD.

SIMBOLOGÍA
N.P.T.= INDICA NIVEL DE PISO TERMINADO
N.L.A.L.=INDICA NIVEL LECHO ALTO DE LOSA
N.T.= INDICA NIVEL DE TAPANCO
N.P.L.= INDICA NIVEL PLAFÓN
N.= INDICA NIVEL
N.A.= INDICA NIVEL DE AZOTEA

EDIFICIO: EDIFICIO SEDE PINO SUÁREZ No. 2, COL. CENTRO, ALCALDÍA CUAUHTEMOC, 06600, CIUDAD DE MÉXICO
PROYECTO: ADECUACIÓN Y AMPLIACIÓN DEL ÁREA DE GUARDA DE INSUMOS Y MOBILIARIO PARA EL COMEDOR DE MINISTROS
PLANO: ESTRUCTURAL
CONTENIDO: PLANTAS, CORTES Y DETALLES
OFICIAÍA MAYOR DIRECCIÓN GENERAL DE INFRAESTRUCTURA FÍSICA SUBDIRECCIÓN GENERAL TÉCNICA DIRECCIÓN DE ELABORACIÓN Y COORDINACIÓN DE PROYECTOS
OFICIAL MAYOR MTRA. DIMPNA GISELA MORALES GONZÁLEZ DIRECTORA GENERAL DE INFRAESTRUCTURA FÍSICA
LIC. LAURA GABRIELA SÁNCHEZ ACHETIGUE SUBDIRECTOR GENERAL TÉCNICO
ARQ. JUAN MANUEL DELGADO GARCÍA DIRECTORA DE ELABORACIÓN Y COORDINACIÓN DE PROYECTOS
ARQ. ALEJANDRA MONDRAGON HERNÁNDEZ SUBDIRECTORA DE ÁREA
ARQ. VERÓNICA MONTES MARTÍNEZ DESARROLLO
ING. EPITACIO HERNÁNDEZ REYES DIBUJO
ING. EPITACIO HERNÁNDEZ REYES ACOTACIÓN
ESCALA: VARIAS
FECHA: enero 2024
ARCHIVO: 06112023_AD_ESTR_SEDE-TAPANCO -.DWG

